

PROSPETTO NORD-EST
Scala 1:200

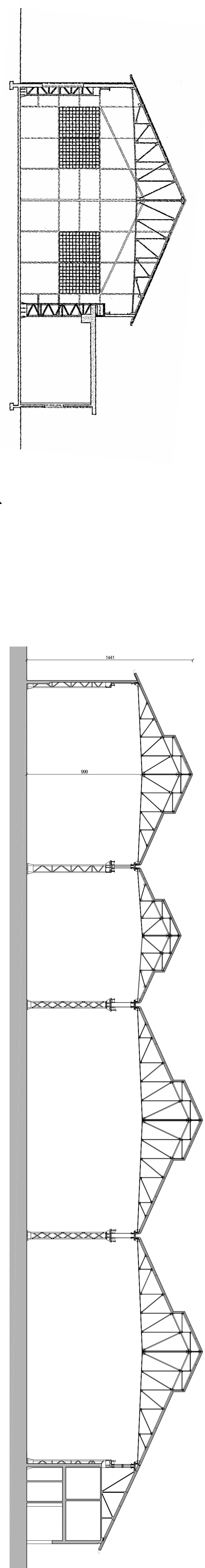

SEZIONE B-B FABBRICATO 1
Scala 1:200

SEZIONE A-A FABBRICATO 7
Scala 1:200

FABBRICATO 1

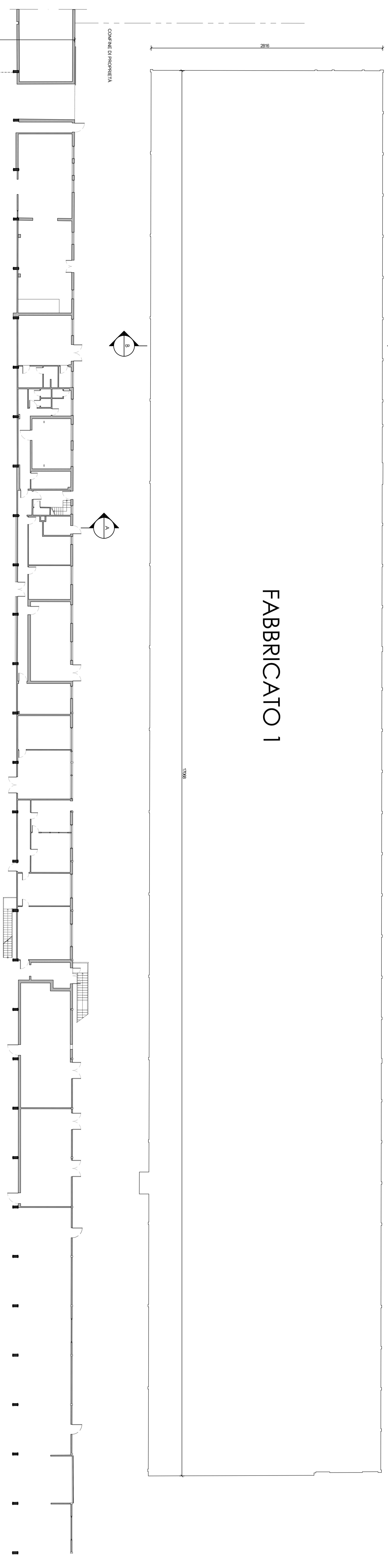

FABBRICATO 7

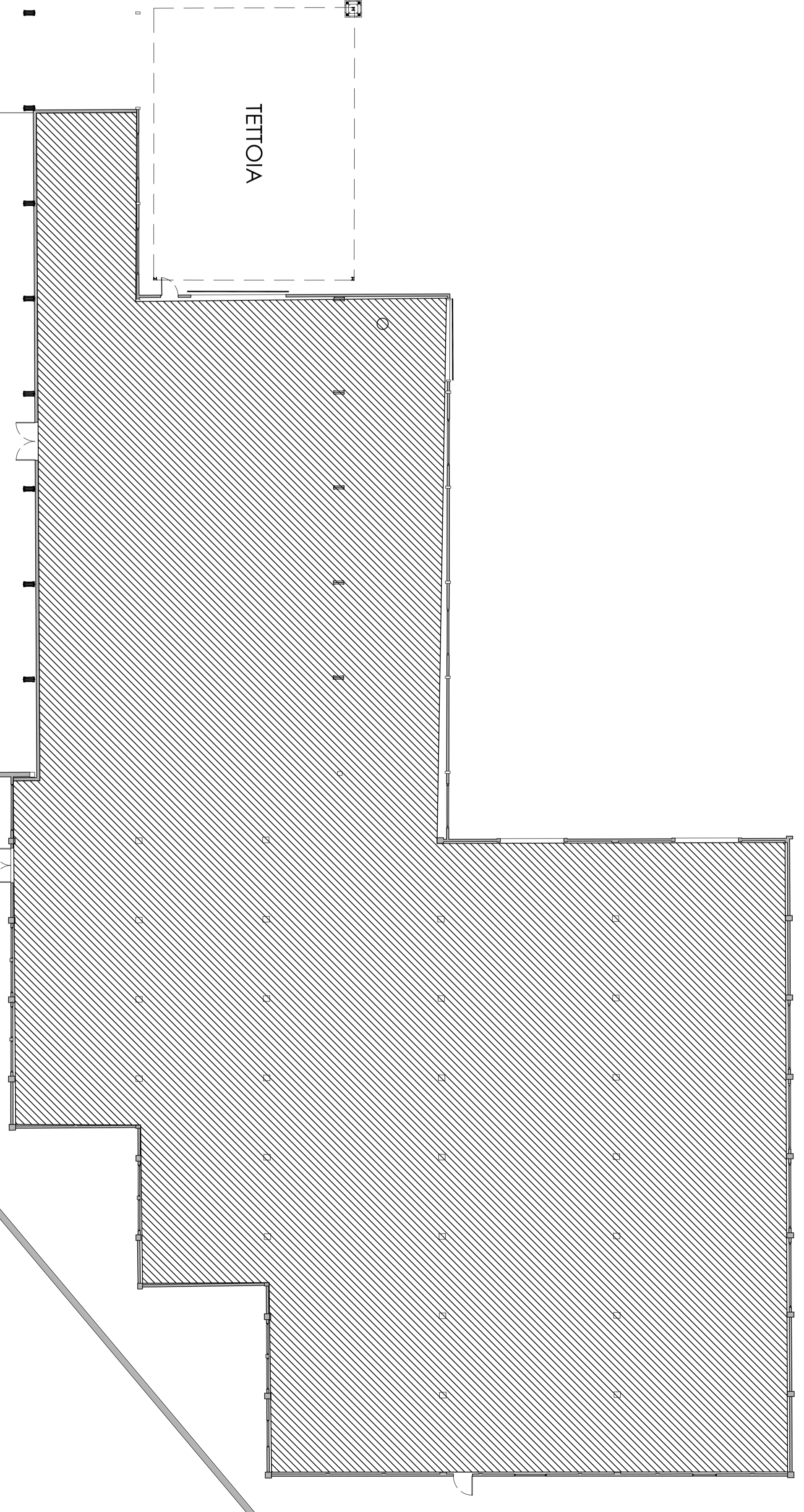
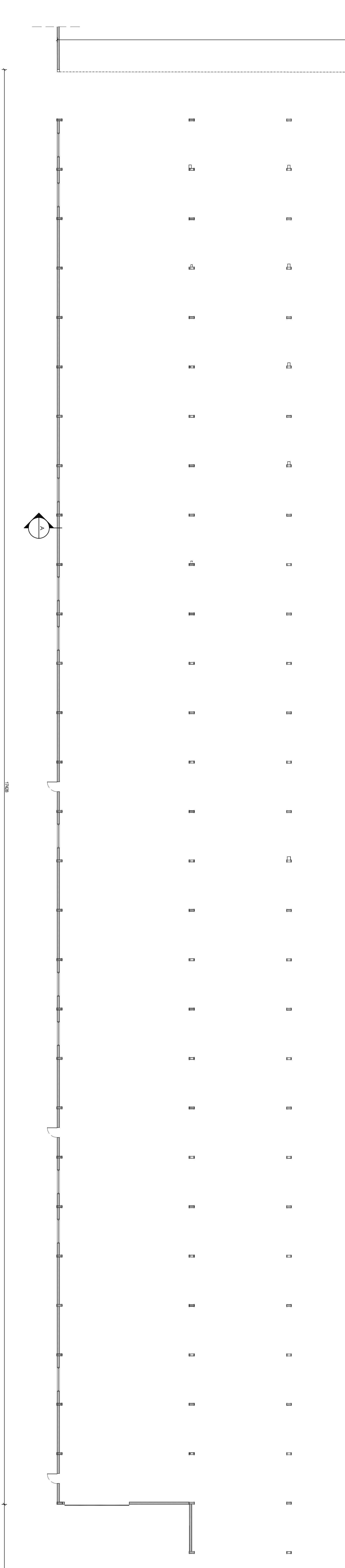

Superficie non soggetta a concessione
e pertanto esclusa dal presente contratto

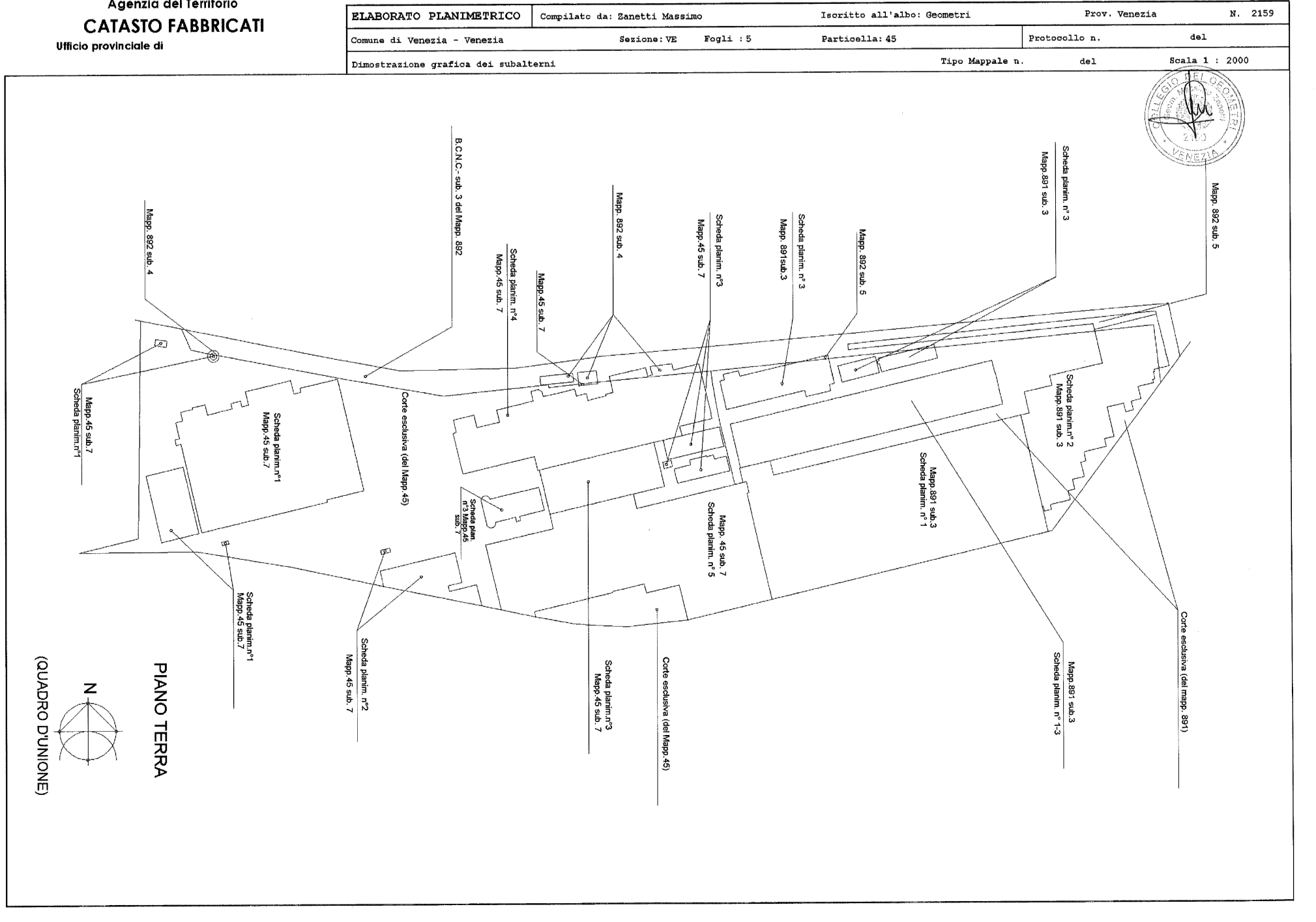

APV INVESTIMENTI

APV Investimenti S.p.A. Società dell'Autoria Pubblica di Venezia - A Venice Port Authority Company
Cap. Soc. € 60.000.000 i.v. - Reg. Imprese Venezia n. 022/026/0273 - Cod. Fiscale P. IVA 022/026/0273
Sede Sociale Fabbr' 16-30129 Venezia - tel. +39 041 5331159 - fax +39 041 5331180 - www.apvinvestimenti.it

ALLEGATO A

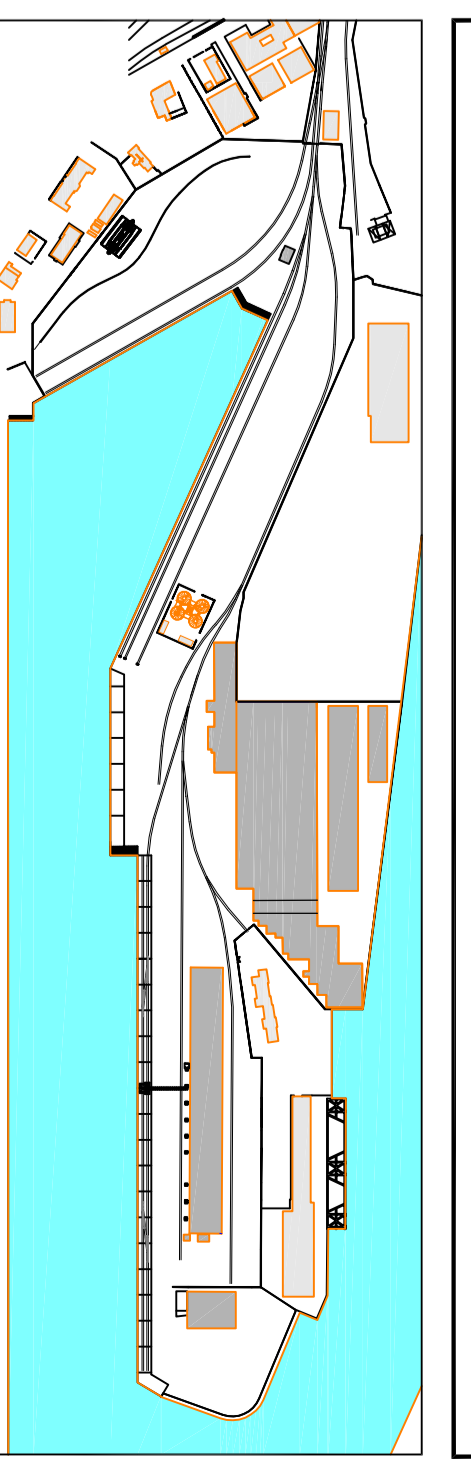

RIFERIMENTO

AFFIDAMENTO IN CONCESSIONE DEL DIRITTO DI SUPERFICIE SU TETTI DI PROPRIETA' DI APV INVESTIMENTI SPA IN LOCALITA' PORTO MARGHERA IN COMUNE DI VENEZIA PER LA PRODUZIONE DI ENERGIA ELETTRICA, PREVIA AMMOZIONE E SOSTITUZIONE DELLA COBERTURA.